

Confine comunale Vertemate con Minoprio

Ambiti destinati all'attività agricola di interesse strategico - comma 4 art. 15 l.r. 12/05

Ambiti Agricoli di interesse strategico

Ambiti Agricoli di interesse strategico - c.4 art. 15 l.r. 12/05

AS1 Ambito Agricolo del Lura

AS2 Ambito Agricolo della brughiera

AS3 Ambito Agricolo a bosco della Valle del Seveso

AS4 Ambito agricolo della piana della Valle del Seveso

AS5 Ambito Agricolo della Fondazione Minoprio

AS6 Ambito Agricolo Strategico misto

AS7 Ambito Agricolo della Cascina Melli

Altre aree agricole del sistema rurale

Altre aree agricole del sistema Rurale e Ambientale

Elementi della rete ecologica

BZP Zone tampone di 1° livello (REP)

BZS Zone tampone di 2° livello (REP)

CAS Aree sorgenti di biodiversità di 2° livello (REP)

STS Stepping stones (REP)

Altri elementi di riferimento del sistema ambientale

Parco Regionale delle Groane (l.r. 39 del 28/12/2017)

Fiumi torrenti e corsi d'acqua pubblici e relative sponde

Comune di Vertemate con Minoprio
Provincia di Como

PGT

Documento di Piano

A.3.4

Ambiti destinati all'attività agricola di interesse strategico (c.4 art. 15. l.r. 12/05)

Scala 1:5.000

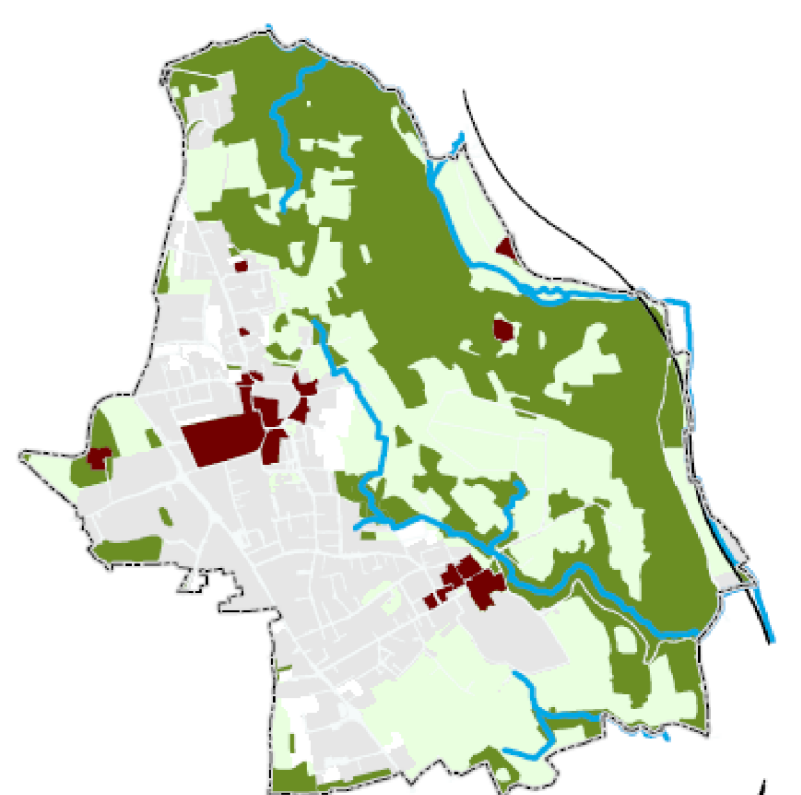

Professionista incaricato:
architetto Fabrizio Ottolini

luglio 2023